

Zur eigenen Sicherheit und Schadenverhütung bitte unbedingt lesen und beachten!

WICHTIGE VERBRAUCHERINFORMATION



Vorsorglicher

+++ Sicherheitshinweis +++

15.11.2017

Herausgeber: Qeridoo GmbH, Reutherstraße 3, 53773 Hennef (Hersteller)

Produkt: **Fahrradanhänger**

Produktabbildungen



Innenraum des Fahrradanhängers

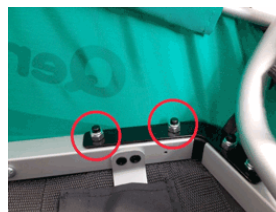

Beschreibung:	Marke:	Qeridoo
	Bezeichnungen:	Kidgoo1, Kidgoo2, Kidgoo1 Sport, Kidgoo2 Sport
	Artikelnummern:	Q8000A-LV, Q9000A-LV, Q8000-S-LV, Q9000-S-LV
	Farben:	anthrazit, blau, grün, violett, gelb
	Betroffenes Bauteil:	Befestigung der Deichselhalterung
	Erkennbarkeit:	Hutmuttern mit schwarzer Kunststoffkappe

Verkaufsstelle(n): (grds. nicht ausschließlich)	Baby-/Kinderausstatter, Fahrradhandel
	<input checked="" type="checkbox"/> Online-Shops/Auktionsplattformen
Verkaufszeitraum:	01.02. - 31.10.2017
Betroffenheit:	<input checked="" type="checkbox"/> Bundesweit oder: (Ländercode der Bundesländer nach ISO 3166-2:DE * = teilweise)
	<input type="checkbox"/> BB <input type="checkbox"/> BE <input type="checkbox"/> BW <input type="checkbox"/> BY <input type="checkbox"/> HB <input type="checkbox"/> HE <input type="checkbox"/> HH <input type="checkbox"/> MV <input type="checkbox"/> NI <input type="checkbox"/> NW <input type="checkbox"/> RP <input type="checkbox"/> SH <input type="checkbox"/> SL <input type="checkbox"/> SN <input type="checkbox"/> ST <input type="checkbox"/> TH

Problematik: Schraubensicherungen der Hutmuttern sind u. U. nicht korrekt aufgetragen
Gefahr/Risiko: Unfallgefahr durch Ablösung des Fahrradanhängers vom Zugfahrrad

Erforderliche Maßnahmen: **Betroffenheit prüfen, Verwendung einstellen!**
 Rückgabe gg. Kaufpreiserstattung > Kaufbeleg nicht erforderlich
 Kontaktaufnahme mit Ansprechstelle (s. u.) Entsorgung

Ansprechstelle: Service-Telefon: **+49 (0)2242 9041233**
(Kosten: gem. Telefonvertrag | Erreichbarkeit: Mo-Fr: 9-12 Uhr und 14-17 Uhr)
 E-Mail-Kontakt: info@qeridoo.de oder Kontaktformular (s. QR-Code)

Sonstiges: Nur Fahrradanhänger des Modelljahres 2017 / aus dem o. a. Verkaufszeitraum sind betroffen

Verwendungszweck: produktrueckrufe.de Medien Behörden Aushang bis Ende **03/2018**

Quelle: Unternehmensmitteilung (15.11.2017)

Für entstehende Unannehmlichkeiten wird um Entschuldigung / Verständnis gebeten!